Фармстандарт-Медтехника

Современные системы
инфекционного контроля

ТЗМОИ

КАТАЛОГ

запасные части

ГП-400-2

**Стерилизатор
непроходной
с распашными дверями**

02.2015

Болт ГПД560.1М.01.021-01

Параметры:		
Артикул		
Маркировка		ГПД5601М0102101
Длина	мм	19
Диаметр головки	мм	12
Резьба		М6-8g
Материал		Нерж.сталь
Масса	кг	0,01
Период использования		действ.

Болт ГПД560.1М.01.025

Параметры:		
Артикул		
Маркировка		ГПД5601М01025
Длина	мм	40
Диаметр головки	мм	12
Резьба		М6
Материал		Нерж.сталь
Масса	кг	0,013
Период использования		действ.

Винт ЦТ198.11.002

Параметры:		
Артикул		409031104300
Маркировка		ЦТ1981100210
Длина	мм	200
Присоединительный размер		Tr40x6LH
Масса	кг	1,63
Количество	шт	1
Материал		Сталь
Период использования		действ.

Вставка плавкая ВПБ 6-1 0, 16А

Параметры:		
Артикул		
Маркировка		ВПБ6-1 0,16А
Количество	шт	1
Длина/диаметр	мм	20/5
Номинальный ток	А	16
Период использования		действ.

ООО "ФАРМСТАНДАРТ-МЕДТЕХНИКА"

Выключатель ВА57-35-34001020 УХЛ3 380В 100А

Параметры:		
Артикул		
Маркировка		ВА57-35 100А
Габаритные размеры (ДхШхВ)	мм	175Х112х130
Номинальный ток	А	100
Номинальное напряжение	В	380
Масса, нетто	кг	2,5
Количество	шт	1
Период использования		действ.

ВЫКЛЮЧАТЕЛЬ ПУТЕВОЙ ВП61-21А 111141-54 УХЛ2.2

Параметры:		
Артикул		409431306000
Маркировка		ВП61-21
Габариты (ДхШхВ)	мм	230
Масса, нетто	кг	0,01
Количество	шт	1
Период использования		Действ.

ГАЙКА НАИФ758412.050

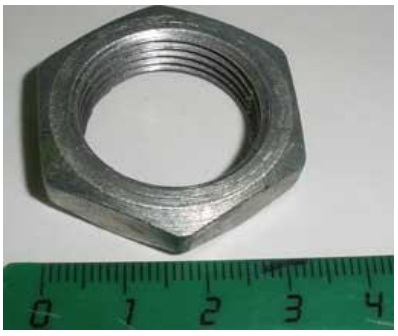

Параметры:		
Артикул		409031105200
Маркировка		НАИФ758412005
Диаметр резьбы	мм	М24х2
Размер «под ключ»		32
Материал		Сталь
Высота	мм	10
Масса	кг	0,034
Количество	шт	12
Период использования		действ.

Гайка ЦТ198.11.007

Параметры:		
Артикул		409031106400
Маркировка		ЦТ1981100710
Диаметр	мм	128
Ширина	мм	45
Присоединительный размер		Tr40x6LH
Масса	кг	2,3
Количество	шт	1
Период использования		с 1982г.

ООО ФАРМСТАНДАРТ-МЕДТЕХНИКА

Датчик PHS600.02.300-01

Параметры:		
Артикул		409031197900
Обозначение		PHS600.02.300
Диаметр,	мм	14
Длина	мм	130
Масса,	кг	0,024
Количество	шт	
Период использования		действ. с 07.2013

Датчик PHS600.02.300-02

Параметры:		
Артикул		409031198100
Обозначение		PHS600.02.300
Диаметр,	мм	14
Длина	мм	190
Масса,	кг	0,028
Количество	шт	
Период использования		действ. с 07.2013

Датчик Ц6516М.07.020-01

Параметры:		
Артикул		409031176600
Обозначение		Ц6516М.07.020 01
Диаметр,	мм	14
Длина	мм	130
Масса,	кг	0,024
Количество	шт	
Период использования		действ. с 10.2012

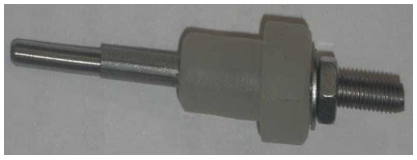

Датчик Ц6516М.07.020-02

Параметры:		
Артикул		409031176700
Обозначение		Ц6516М.07.020 02
Диаметр,	мм	14
Длина	мм	190
Масса,	кг	0,028
Количество	шт	
Период использования		действ. с 10.2012

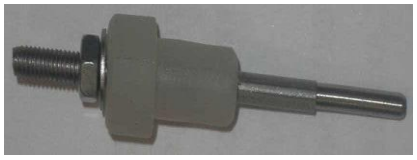

ООО "ФАРМСТАНДАРТ-МЕДТЕХНИКА"

Датчик уровня воды АГ100.02.060

Параметры:		
Артикул		409031178100
Маркировка		АГ1000206020
Диаметр	мм	18
Длина	мм	155
Масса	кг	0,14
Количество	шт	2
Период использования		действ.

Держатель предохранителя ДПВ

Параметры:		
Артикул		409431340500
Маркировка		ДПВ
Количество	шт	4
Период использования		Действ.

Диафрагма ГПД560.08.300 (Мембрана «EPDM» ¾ 306130)

Параметры:		
Артикул		409031107000 409531309700
Маркировка		ГПД56008300
Ширина,	мм	73
Высота,	мм	14,3
Масса (не более)	кг	0,063
Количество	шт	5
Период использования		действ.

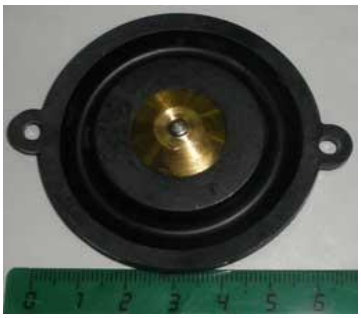

ЗАМОК ДЛЯ СТЕРИЛИЗАТОРОВ ЦТ403 БЕЗ РЫЧАГОВ ЦТ403.05.110

Параметры:		
Артикул		409031107600
Маркировка		ЦТ40305110
Диаметр замка	мм	200
Длина	мм	260
Масса	кг	16,5
Количество	шт	1
Период использования		с 1982г.

ООО "ФАРМСТАНДАРТ-МЕДТЕХНИКА

Зонт ГПД400.01.014

Параметры:		
Артикул		
Маркировка		
Количество	шт	1
Период использования		действ.

КАТУШКА B024DS КОД ДЛЯ ЗАКАЗА 018F7397

Параметры:		
Артикул		409431397700
Обозначение		B024DS
Длина	мм	61
Ширина	мм	47
Высота	мм	58
Масса	кг	0,35
Количество	шт	1
Период использования		07.2013

Катушка 4818653D-DZ02 230/50

Параметры:		
Артикул		409431319000 409531308400
Маркировка		4818653D-DZ02
Габаритные размеры (ДхШхВ)	мм	32X55x42
Номинальная мощность	В*А	9
Номинальное напряжение/частота	В/Гц	230/50
Масса, нетто	кг	0,2
Количество	шт	5
Период использования		действ.

КЛАПАН ОБРАТНЫЙ 1/8 VNR-21-1/8

Параметры:		
Артикул		409431375500
Обозначение		VS18NT
Длина	мм	32
Диаметр	мм	14
Резьба	мм	G1/8(вн)-G1/8(вн)
Масса	кг	0.05
Количество	шт	1
Период использования		действ.

ООО "ФАРМСТАНДАРТ-МЕДТЕХНИКА"

Клапан обратный 100 ½ ITAP G1/2

Параметры:		
Артикул		409431311000
Обозначение		100 ½ ITAP G1/2
Длина	мм	57
Диаметр	мм	36
Резьба	мм	G1/2(вн)-G1/2(вн)
Масса	кг	0.1
Количество	шт	1
Период использования		действ.

Клапан обратный CIM 30/VA G3/4 дюйма

Параметры:		
Артикул		409431315000
Обозначение		CIM 30/VA G3/4 дюйма
Длина	мм	72
Диаметр	мм	48
Резьба	мм	G3/4(вн)-G3/4(вн)
Масса	кг	0.15
Количество	шт	1
Период использования		действ.

Клапан обратный CIM 30/VA G 1 дюйм

Параметры:		
Артикул		40943136050
Обозначение		CIM 30/VA 1 дюйм
Длина	мм	
Диаметр	мм	
Резьба	мм	G1(вн)-G1(вн)
Масса	кг	0.2
Количество	шт	1
Период использования		действ.

Клапан предохранительный Prescor 3 bar

Параметры:		
Артикул		409031181600
Маркировка		КП10.000
Присоединение		G1/2(вн)-G1/2(вн)
Количество	Шт.	1
Период использования		с 10.2007г.

ООО"ФАРМСТАНДАРТ-МЕДТЕХНИКА

Клапан с двумя катушками 24В пост. тока

Параметры:		
Артикул		409431300200
Резьба	G	
Номинальное напряжение	В	24
Количество	шт	
Период использования		с 10.2012

Ключ торцовый ГПД700.00.020

Параметры:		
Артикул		409031115700
Маркировка		ГПД700.00.020-10
Размер под ключ		32
Количество	шт	1
Период использования		действ.

КЛАПАН 7321ВАН00 (G 1/2)

Параметры:		
Артикул		409531308800
Длина	мм	72
Ширина	мм	42
Высота	мм	95
Резьба	G	1/2
Масса	кг	0,7
Количество	шт	1
Период использования		Действ.

КЛАПАН 7321ВСН00 (G3/4)

Параметры:		
Артикул		409531308900
Маркировка		7321ВСН00
Габаритные размеры (ДхШхВ)	мм	100Х65х107
Температура среды	°С	140
Масса, нетто	кг	0,2
Присоединение к процессу		G3/4 внутр.
Количество	шт	2
Период использования		действ.

ООО ФАРМСТАНДАРТ-МЕДТЕХНИКА

КЛАПАН E210B 3B G1/4 КОД ДЛЯ ЗАКАЗА 032U5709

Параметры:		
Артикул		409431397800
Обозначение		EV210B 36B6 G1/4
Длина	мм	39
Ширина	мм	34
Высота	мм	81
Резьба присоединительная	G	1/4
Масса	кг	0,25
Количество	шт	1
Период использования		07.2013

КЛЮЧ АВАРИЙНОГО ОСТАНОВА 22ММ КРАСНЫЙ XB7ES145P

Параметры:		
Артикул		409431388000
Обозначение		Кнопка грибовидная
Длина	мм	-
Диаметр	мм	-
Количество	шт	1
Период использования		Действ.

Кнопка с фиксацией красная грибок BACO L22EC01

(замена на КЛЮЧ АВАРИЙНОГО ОСТАНОВА 22ММ КРАСНЫЙ XB7ES145P)

Параметры:		
Артикул		409431330500
Обозначение		BACO L22EC01
Длина	мм	-
Диаметр	мм	-
Количество	шт	1
Период использования		Действ.

Компрессор AIRBAG CV

Параметры:		
Артикул		409431332000
Маркировка		AIRBAG
Количество	шт	1
Габаритные размеры (ДхШхВ)	мм	600X270x570
Масса, нетто	кг	26
Период использования		действ.

ООО "ФАРМСТАНДАРТ-МЕДТЕХНИКА"

КОНТАКТОР КМД-11510 УЗ 220 В 23 2Р 100А

Параметры:		
Артикул		409431367000
Маркировка		КМД-11510
Габаритные размеры (ДхШхВ)	мм	175Х112х130
Номинальный ток	А	115
Номинальное напряжение	В	380
Масса, нетто	кг	2,0
Количество	шт	1
Период использования		действ.

Контроллер AL32AN

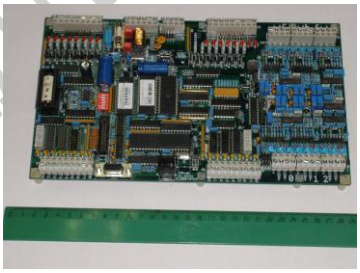

Параметры:		
Артикул		409431325500
Маркировка		AL32AN
Габаритные размеры (ДхШхВ)	мм	273Х160х45
Масса, нетто	кг	0,5
Количество	шт	1
Период использования		действ.

КОЛОНКА ВОДОУКАЗАТЕЛЬНАЯ ГПД400.08.150_06 В УПАКОВКЕ

Параметры:		
Артикул		409031176400
Обозначение		ГПД400.08.150_06
Длина	мм	517
Ширина	мм	70
Высота	мм	62
Присоединительные размеры патрубков		G1/2
Масса	кг	0,63
Количество	шт	1
Период использования		с 07.2010

Колонка водоуказательная ГПД560.1М.02.080

Параметры:		
Артикул		409031117200
Маркировка		ГПД5601М0208010
Количество	шт	1
Период использования		

ООО "ФАРМСТАНДАРТ-МЕДТЕХНИКА"

КОЛЬЦО 2ШТ ЦТ129.02.009 ЦТ129.02.009_20

Параметры:		
Артикул		409031120200
Маркировка		ЦТ1290200920
Масса	кг	0,0015
Количество	шт	2
Материал		Силиконовая резина
Период использования		действ.

Кольцо ЦТ729.096

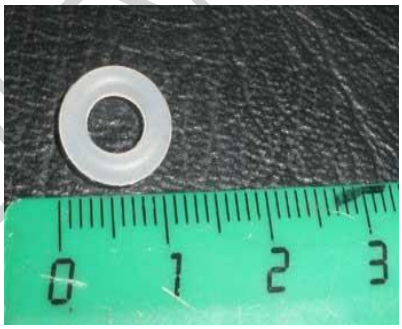

Параметры:		
Артикул		409031119900
Маркировка		ЦТ72909610
Масса	кг	0,005
Количество	шт	8
Материал		Силиконовая резина
Период использования		действ.

КОНДЕНСАТООТВОДЧИК ТН13А.RP1/2.РУ13БАР. ТМАКС.200

Параметры:		
Артикул		409431398900
Обозначение		ТН13А.RP1/2РУ13БАР Тмакс.200
Присоединительные размеры патрубков		1/2
Масса	кг	0,5
Количество	шт	1
Период использования		До 2006 г.

Крышка ГПД560.1М.02.060_10

Параметры:		
Артикул		409031180100
Маркировка		ГПД560.1М.02060_10
Диаметр/толщина	мм	512/14
Материал		Сталь
Масса	кг	22
Количество	шт	1
Период использования		с 1982г.

ООО "ФАРМСТАНДАРТ-МЕДТЕХНИКА"

Крышка ПЭ50.032

Параметры:		
Артикул		409031242500
Маркировка		ПЭ50032
Диаметр/толщина	мм	512/2
Материал		Нерж.сталь
Масса, нетто	кг	3,15
Количество	шт	1
Период использования		с 1982г.

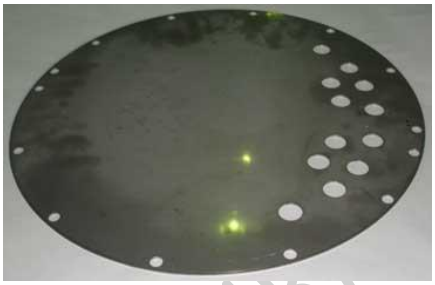

Лампа СМН6,3-20-2 (без цоколя)

Параметры:		
Артикул		409431328000
Маркировка		СМН6,3-20
Номинальное напряжение	В	6,3
Номинальный ток	мА	20
Количество	шт	6
Период использования		действ.

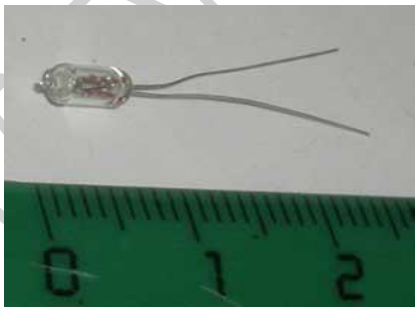

ЛАМПА МН6.3-0.3

Параметры:		
Артикул		409531309600
Маркировка		МН6,3-0,3
Номинальное напряжение	В	6,3
Номинальный ток	А	0,3
Количество	шт	1
Период использования		Действ.
Толщина	мм	1
Масса (не более)	кг	0,005

Манометр МП3-УУ2-4 кгс/см.кв х1,5 рад пар б/фл с риской 2,2

Параметры:		
Артикул		409531375000
Маркировка		МП3-УУ2-4кгс/см2
Диаметр	мм	100
Диапазон измерения	Кг/см2	0 - 4
Класс точности		1,5
Масса, нетто	кг	0,8
Количество	шт	1
Период использования		Действ.

ООО "ФАРМСТАНДАРТ-МЕДТЕХНИКА"

Манометр ДМ2010СгУ2-400.0кРА-Д-G1/2-Тюм

Параметры:		
Артикул		409531321700
Маркировка		ДМ2010СгУ2-400.0
Диаметр	мм	100
Резьба	G	**½”**
Диапазон измерения	МПа	0 – 0,4
Класс точности		1,5
Масса, нетто	кг	1,0
Количество	шт	1
Период использования		с 11.2012

Манометр ДМ2010СгУ2-400.0кРА-Д-Тюм

Параметры:		
Артикул		409531321800
Маркировка		ДМ2010СгУ2-400.0
Диаметр	мм	100
Резьба	G	**20х1.5**
Диапазон измерения	МПа	0 – 0,4
Класс точности		1,5
Масса, нетто	кг	1,0
Количество	шт	1
Период использования		с 11.2012

Мановакуумметр МВП3-УУ2-500.0/220кРА-G1/2-Тюм

Параметры:		
Артикул		409531321200
Маркировка		МВП3-УУ2-500
Диаметр	мм	100
Резьба	G	**1/2**
Диапазон измерения	кРа	-100…0…+500
Класс точности		1,5
Масса, нетто	кг	0,8
Количество	шт	1
Период использования		с 11.2012

ООО "ФАРМСТАНДАРТ-МЕДТЕХНИКА"

Мановакуумметр МВП3-УУ2-500.0/220кРА-Тюм

Параметры:		
Артикул		409531321600
Маркировка		МВП3-УУ2-500
Диаметр	мм	100
Резьба	G	**20х1,5**
Диапазон измерения	кРа	-100…0…+500
Класс точности		1,5
Масса, нетто	кг	0,8
Количество	шт	1
Период использования		с 11.2012

МАНОМЕТР ЦИФРОВОЙ ДМ5002Б-УХЛ3.1-(-100...+500) КРА-0,25-42 -СДИ-RS232 ТУ4212-039-00225590-2003

Параметры:		
Артикул		40953174000
Маркировка		ДМ5002Б-УХЛ3.1-(-100...+500) КРА
Диаметр	мм	100
Диапазон измерения	кПа	-100-+500
Класс точности		0,25
Масса, нетто	кг	1,2
Количество	шт	1
Период использования		Действ.

Мембрана ЦТ198.11.015_10

Параметры:		
Артикул		409031128300
Маркировка		ЦТ1981101510
Диаметр	мм	230
Высота	мм	10
Толщина	мм	2
Масса, нетто	кг	0,14
Количество	шт	1
Материал		фторопласт
Период использования		до 07.2000г.

НАКЛЕЙКА ГК 100_4.09.808

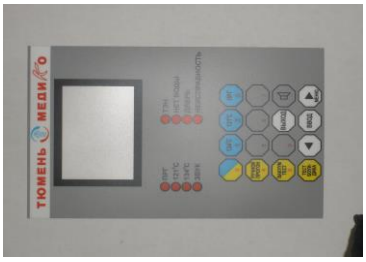

Параметры:		
Артикул		409431379000
Маркировка		ГК 100_4.09.808
Количество	шт	1
Период использования		действ.

ООО "ФАРМСТАНДАРТ-МЕДТЕХНИКА"

Насос РКм-60

Параметры:		
Артикул		409531373000
Маркировка		PkM-60
Размеры (ДхШхВ)	мм	207x118x145
Масса, нетто	кг	5,2
Количество	шт	1
Период использования		С 2012Г.

Насос EP-2M (заменен на Насос Pedrollo PkM60)

Параметры:		
Артикул		409431324000
Маркировка		
Размеры (ДхШхВ)	мм	
Масса, нетто	кг	
Количество	шт	1
Период использования		До 2012 г.

НАСОС ВАКУУМНЫЙ SPECK VZ-30-55.0001

Параметры:		
Артикул		409431398100
Маркировка		SPECK VZ-30-55.00012
Размеры (ДхШхВ)	мм	433x153x231
Напряжение	V	230/400; 400
Масса, нетто	кг	18
Количество	шт	1
Период использования		07.2013

Насос НВВ-25

Параметры:		
Артикул		409431306500
Маркировка		НВВ-25
Электродвигатель	кВт	0,75
Номинальное напряжение	В	380
Количество	шт	1
Период использования		Действ.
Длина	мм	360
Ширина	мм	170
Высота	мм	205
Масса (не более)	кг	17.5
Период использования		До 05.2008г.

ООО "ФАРМСТАНДАРТ-МЕДТЕХНИКА"

Насос НВВ-50

Параметры:		
Артикул		409431312500
Маркировка		НВВ-50
Электродвигатель	кВт	1,5
Номинальное напряжение	В	380
Количество	шт	1
Период использования		Действ.
Толщина	мм	
Масса (не более)	кг	24
Период использования		С 05.2008г.

Опора ЦТ198.11.034

Параметры:		
Артикул		409031128600
Маркировка		ЦТ1981103410
Размеры (ДхШхВ)	мм	60х25х7
Материал		Сталь
Масса, нетто	кг	0,09
Количество	шт	8
Период использования		действ.

Опора ЦТ198.11.085

Параметры:		
Артикул		409031128900
Маркировка		ЦТ1981108510
Размеры (ДхШхВ)	мм	65х5х25
Угол уклона	град	20
Масса, нет то	кг	0,06
Количество	шт	8
Период использования		действ.

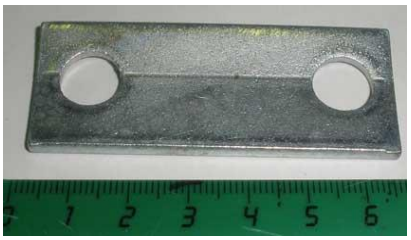

Опора ЦТ198М.14.000

Параметры:		
Артикул		
Маркировка		ЦТ198М.14.000
Габариты (Диаметр*Высота)		50х83
Резьба		М16-8g
Масса, нетто	кг	0,375
Количество	шт	8
Период использования		действ.

ООО "ФАРМСТАНДАРТ-МЕДТЕХНИКА"

ПАРОГАСИТЕЛЬ ГПД400.28.010 В УПАКОВКЕ

Параметры:		
Артикул		409031177100
Обозначение		ГПД400.28.010
Длина	мм	535
Ширина	мм	69
Высота	мм	63
Присоединительные размеры патрубков		G1
Масса	кг	1,82
Количество	шт	1
Период использования		с 07.2010

ПАРОГАСИТЕЛЬ ЦТ198.10.000-10

Параметры:		
Артикул		409031130400
Маркировка		ЦТ1981000010
Габариты (ДхШхВ)	мм	534x220x209
Масса нетто	кг	4,5
Количество	шт	1
Период использования		действ.

Парогенератор ГПД400.02.000_01

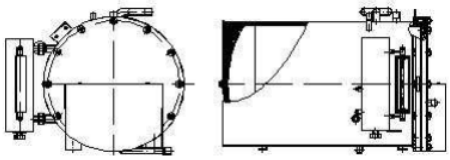

Параметры:		
Артикул		409031175700
Обозначение		ГПД400.02.000_01
Рабочее давление	МПа (кгс/см^2)	0,26 (2,6)
Пробное давление	МПа (кгс/см^2)	0,36 (3,6)
Допустимая температура стенок сосуда	град	140
Длина	мм	850
Ширина	мм	605
Высота	мм	555
Номинальная потребляемая мощность	кВт	37,8
Количество ТЭНов (ТЭН)	шт	6
Присоединительные размеры патрубков		G3/4, G3/4, G3/4, G3/4, G1/8
Масса	кг	75
Количество	шт	1
Период использования		с 10.12 до 07.13

ООО "ФАРМСТАНДАРТ-МЕДТЕХНИКА"

Парогенератор ЦТ198М.02.000

Артикул		409031131800
Маркировка		ЦТ198М0200010
Рабочее давление,	МПа (кгс/см^2)	0,22 (2,2)
Пробное давление,	МПа (кгс/см^2)	0,31 (3,1)
Допустимая температура стенок сосуда, °С	°С	135
Габаритные размеры(ДхШхВ)	мм	850х650х537
Номинальная потребляемая мощность,	кВт	37,8
Количество ТЭНов, (ТЭН170.07.000)	шт.	6
Присоединительные размеры патрубков		М20х1,5; G ¾- В
Масса,	кг	75
Количество	шт	1
Период использования		с 2005г.

Парогенератор PHS600.02.000

Параметры:		
Артикул		409031176200
Обозначение		PHS600.02.000
Рабочее давление	МПа (кгс/см^2)	0,25 (2,5)
Пробное давление	МПа (кгс/см^2)	0,36 (3,6)
Допустимая температура стенок сосуда	град	140
Длина	мм	603
Ширина	мм	603
Высота	мм	511
Номинальная потребляемая мощность	кВт	36
Количество ТЭНов (ТЭН)	шт	6
Присоединительные размеры патрубков		G1, G3/4, G1/8
Масса	кг	35
Количество	шт	1
Период использования		с 07.2013

ООО "ФАРМСТАНДАРТ-МЕДТЕХНИКА"

Пластина ЦТ198.11.022

Параметры:		
Артикул		409031135200
Маркировка		ЦТ1981102210
Размеры (ДхШхТ)	мм	65x25x0,5
Масса нетто	кг	0,01
Количество	шт	--
Период использования		действ.

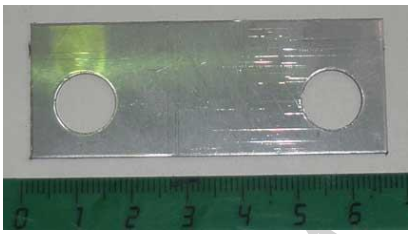

Плата ключей ГПД560.1М.39.650_10

Параметры:		
Артикул		409031183800
Маркировка		ГПД560.1М.39.650
Размеры (ДхШхТ)	мм	220x75x20
Масса нетто	кг	0,71
Количество	шт	1
Период использования		действ.

Плата датчика давления ГК100_4.09.760_10

Параметры:		
Артикул		409031181800
Маркировка		ГК100_4.09.760_10
Размеры (ДхШхТ)	мм	52x30x37
Масса нетто	кг	0,028
Количество	шт	1
Период использования		действ.

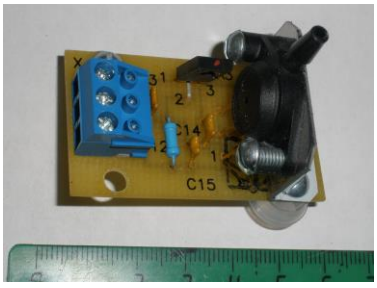

Плата питания ГПД560.1М.39.610

Параметры:		
Артикул		409031171600
Маркировка		ГПД560.1М.39.610
Размеры (ДхШхТ)	мм	125x100x60
Масса нетто	кг	0,27
Количество	шт	1
Период использования		действ.

ООО "ФАРМСТАНДАРТ-МЕДТЕХНИКА"

Плата парогенератора ГК100_4.09.600_10

Параметры:		
Артикул		409031135900
Маркировка		ГК100_4.09.600_10
Размеры (ДхШхТ)	мм	125x100x50
Масса нетто	кг	0,25
Количество	шт	1
Период использования		действ.

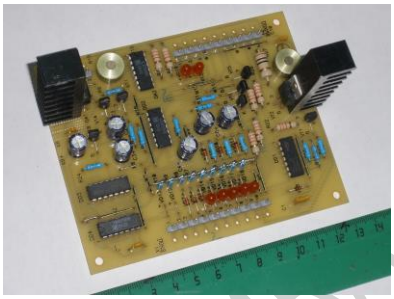

Плата контроля сети ГПД560.1М.39.630

Параметры:		
Артикул		409031194000
Маркировка		ГПД560.1М.39.630
Размеры (ДхШхТ)	мм	120x75x25
Масса нетто	кг	0,1
Количество	шт	1
Период использования		действ.

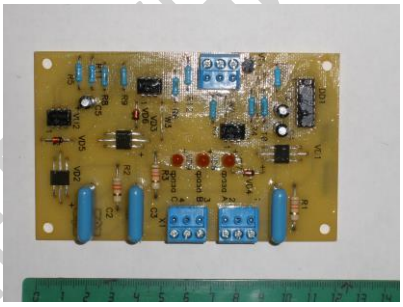

Полка ЦТ198М.18.030

Параметры:		
Артикул		
Маркировка		ЦТ198М18030
Количество	шт	6
Габаритные размеры (ДхШхВ)	мм	595x400x14
Масса нетто	кг	1,85
Материал		Нерж.сталь
Период использования		действ.

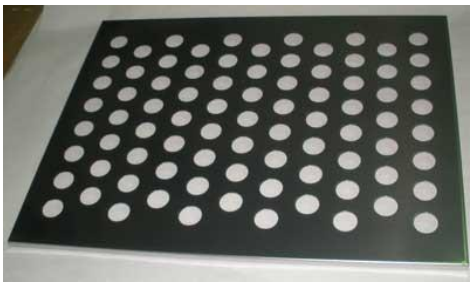

ПРОКЛАДКИ ТЭН170.07.004 2ШТ В ПОТРЕБИТЕЛЬСКОЙ УПАКОВКЕ

Параметры:		
Артикул		409031180800
Маркировка		ТЭН1700700420
Количество	шт	12
Материал		Силиконовая резина
Масса 1 шт.,нетто	кг	0,0012
Период использования		действ.

ООО "ФАРМСТАНДАРТ-МЕДТЕХНИКА"

ПРОКЛАДКА ОБ. ЦТ198.01.002-10 ЦТ198.01.002-10

Параметры:		
Артикул		409031140600
Маркировка		ЦТ1980100210
Сечение	мм	16х16
Материал		Силиконовая резина
Масса (не более)	кг	0,93
Количество	шт	1
Период использования		действ.

Прокладка ЦТ198.02.001

Параметры:		
Артикул		409031137300
Маркировка		ЦТ1980200110
Сечение	мм	10х10
Материал		Резина
Масса, нетто	кг	0,17
Количество	шт	1
Период использования		с 1995г.

Прокладка ЦТ198.02.002

Параметры:		
Артикул		409031140900
Маркировка		ЦТ1980200210
Наружный/внутренний диаметр	мм	512/440
Материал		паронит
Толщина	мм	2,0
Масса, нетто	кг	0,1
Количество	шт	1
Период использования		до 1995г.

Прокладка ЦТ198.11.025

Параметры:		
Артикул		409031141500
Маркировка		ЦТ1981102510
Наружный/внутрений диаметр	мм	230/160
Материал		паронит
Толщина	мм	2,0
Масса, нетто	кг	0,01
Количество	шт	1
Период использования		до 2000г.

ООО"ФАРМСТАНДАРТ-МЕДТЕХНИКА

Предохранитель СП-10

Параметры:		
Артикул		409431320000
Маркировка		СП 10А
Количество	шт	1
Номинальный ток	А	10
Период использования		действ.

Предохранитель СП-25А

Параметры:		
Артикул		409431317000
Маркировка		СП 25А
Количество	шт	1
Номинальный ток	А	25
Период использования		действ.

Регистратор видеографический ЭлМетро-ВиЭр

Параметры:		
Артикул		409531373500
Маркировка		ЭлМетро-ВиЭр
Габаритные размеры (ДхШхВ)	мм	200Х150х94
Масса, нетто	кг	2,5
Количество	шт	1
Период использования		С 2009г.

Реле OMRON G3NA напр.упр. 5В, напр.нагр. 240В, ток нагр. 25А

Параметры:		
Артикул		409431350500
Маркировка		OMRON G3NA
Габаритные размеры (ДхШхВ)	мм	56Х41х25
Масса, нетто	кг	0,05
Количество	шт	1
Период использования		действ.

ООО ФАРМСТАНДАРТ-МЕДТЕХНИКА

Рукоятка ЦТ198.11.030

Параметры:		
Артикул		409031145100
Маркировка		ЦТ1981103010
Размеры ø	мм	26х250
Масса, нетто	кг	0,41
Количество	шт	3
Период использования		действ.

Рычаг ЦТ198.11.027

Параметры:		
Артикул		409031146300
Маркировка		ЦТ1981102710
Габаритные размеры	мм	384х32х28
Масса, нетто	кг	2,3
Количество	шт	4
Период использования		действ.

Сильфон ЦТ198М.11.120

Параметры:		
Артикул		409031147800
Маркировка		ЦТ198М1112010
Диаметр	мм	130
Ширина	мм	52
Присоединительные размеры		М6-8g
Масса , нетто	кг	0,58
Количество	шт	1
Период использования		с 03.2001г.

Соединение прямое резьбовое 6R1/4 KFH04B-02S

Параметры:		
Артикул		4094313976500
Обозначение		6R1/4 KFH04B-02S
Длина	мм	35
Ширина	мм	10
Высота	мм	10
Резьба		G-1/8
Диаметр трубки	мм	4
Масса	кг	0.02
Количество	шт	1
Период использования		с 01.2013

ООО "ФАРМСТАНДАРТ-МЕДТЕХНИКА

Соединение угловое резьбовое 6R 1/8 KFL06B-01S

Параметры:		
Артикул		409431397000
Обозначение		6R 1/8 KFL06B-01S
Длина	мм	30
Ширина	мм	25
Высота	мм	10
Резьба		G-1/8
Диаметр трубки	мм	6
Масса	кг	0.02
Количество	шт	1
Период использования		с 01.2013

Стекло водоуказат. Д 12х3 L=258 мм

Параметры:		
Артикул		409431321000
Маркировка		
Размер (диаметр х толщина х длина)	мм	12х3х258
Материал		стекло
Количество	Шт.	1
Период использования		действ.

Стойка ЦТ198М.18.010

Параметры:		
Артикул		
Маркировка		ЦТ198М18010
Размеры (ДхШхВ)	мм	648х50х12
Масса, нетто	кг	0,79
Материал		Нерж. сталь
Количество	шт	2
Период использования		действ.

Стойка ЦТ198М.18.040

Параметры:		
Артикул		
Маркировка		ЦТ198М18040
Размеры (ДхШхВ)	мм	648х50х12
Масса, нетто	кг	0,79
Материал		Нерж. сталь
Количество	шт	2
Период использования		действ.

ООО "ФАРМСТАНДАРТ-МЕДТЕХНИКА"

ДАТЧИК ТК24-02-2-50 град/3%-35

Параметры:		
Артикул		409431397600
Обозначение		ТК24-00-2-50 град/3%-35
Длина	мм	30
Ширина	мм	30
Высота	мм	30
Масса	кг	0.05
Количество	шт	1
Период использования		с 01.2013

Тройник соединение 6KFT06B-00

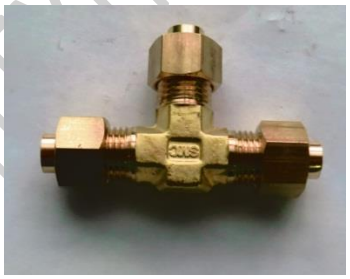

Параметры:		
Артикул		409431300300
Обозначение		6KFT06B-00
Длина	мм	30
Ширина	мм	25
Высота	мм	10
Диаметр трубки	мм	12
Масса	кг	0.05
Количество	шт	1
Период использования		с 01.2013

Тройник резьбовой угловой 6R1/8 KFT06B-01S

Параметры:		
Артикул		409431300400
Обозначение		6R1/8 KFT06B-01S
Длина	мм	30
Ширина	мм	20
Высота	мм	10
Резьба	G	1/8
Диаметр трубки	мм	6
Масса	кг	0.05
Количество	шт	1
Период использования		с 01.2013

Трубка фторополимерная TLM0604 L=1м в упаковке

Параметры:		
Артикул		409031199100
Обозначение		TLM0604 L=1м
Длина	м	1
Диаметр внеш./внутр.	мм	6 / 4
Количество	шт	1
Период использования		с 01.2013

ООО"ФАРМСТАНДАРТ-МЕДТЕХНИКА

Уголок ЦТ198М.18.020

Параметры:		
Артикул		409031185700
Маркировка		ЦТ198М1802010
Размеры (ДхШхВ)	мм	860x50x58
Масса, нетто	кг	1,06
Материал		Нерж. сталь
Количество	шт	2
Период использования		действ.

Успокоитель ГПД560.1М.02.040-11

Параметры:		
Артикул		409031154400
Маркировка		ГПД5601М0204011
Размеры (ДхШхВ)	мм	
Масса, нетто	кг	3,1
Количество	шт	1
Период использования		Действ.

Успокоитель ГПД560.1М.22.040

Параметры:		
Артикул		409031175900
Обозначение		ГПД560.1М.22.040
Длина	мм	418
Ширина	мм	160
Высота	мм	150
Масса	кг	3,15
Количество	шт	1
Период использования		с 10.2012

Успокоитель PHS600.02.010

Параметры:		
Артикул		409031176300
Обозначение		PHS600.02.000
Длина	мм	270
Ширина	мм	140
Высота	мм	120
Масса	кг	2.5
Количество	шт	1
Период использования		с 07.2013

ООО"ФАРМСТАНДАРТ-МЕДТЕХНИКА

Устройство для смазки

Параметры:		
Артикул		409031189500
Маркировка		ЦТ19811100
Диаметр	мм	10
Длина	мм	83,5
Масса, нетто	кг	0,05
Количество	шт	1
Период использования		действ.

Фильтр сетчатый IVR124 3/4

Параметры:		
Артикул		
Маркировка		IVR124 3/4
Ду	мм	20
Длина	мм	70
Масса, нетто	кг	0,25
Количество	шт	1
Период использования		действ.

ШАЙБА ПАРОНИТОВАЯ ОБ. 16Х24Х2 НАИФ758491.020-03

Параметры:		
Артикул		409031159300
Маркировка		НАИФ75849102003
Материал		паронит
Наружный диаметр	мм	24
Внутренний диаметр	мм	16
Толщина	мм	2
Масса , нетто	кг	0,001
Период использования		действ.

Шайба алюминиевая об. НАИФ758491.001 6х18х1,5

Параметры:		
Артикул		409031159000
Маркировка		НАИФ758491010
Материал		Алюминий
Наружный/внутренний диаметр	мм	18/6,4
Толщина,	мм	1,5
Масса (не более)	кг	0,001
Количество	шт	6
Период использования		действ.

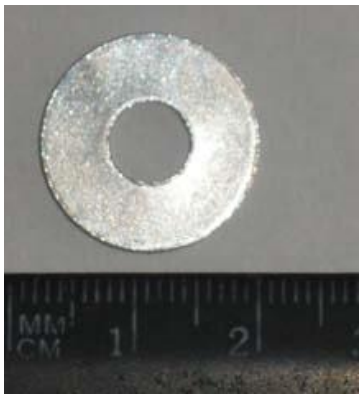

ООО "ФАРМСТАНДАРТ-МЕДТЕХНИКА"

Штекер DIN3650A

Параметры:		
Артикул		409431397900
Обозначение		DIN3650A
Длина	мм	43
Ширина	мм	40
Высота	мм	25
Масса	кг	0,02
Количество	шт	1
Период использования		07.2013

Эжектор ЦТ198.08.020

Параметры:		
Артикул		409031164300
Маркировка		ЦТ1980802010
Длина,	мм	170
Высота,	мм	68
Присоединительные размеры		G3/4 – B
Масса (не более)	кг	0,83
Количество	шт	1
Период использования		действ.

Электронагреватель трубчатый ТЭН 170.07.000 ТН

Параметры:		
Артикул		409531317600
Маркировка		ТЭН 17007000
Длина	мм	max 730
Расстояние между контактными стержнями	мм	50
Мощность	кВт	6,3
Напряжение	В	220
Диаметр оболочки	мм	16
Резьба втулок для установки		M24x2
Резьба контактных стержней		M5
Масса	кг	1,5
Количество	шт	6
Период использования		действ.

ООО "ФАРМСТАНДАРТ-МЕДТЕХНИКА"

Электронагреватель AND/PHS ТЭН-Б3-279 А 8,5/6,0 J220

Параметры:		
Артикул		409531300600
Маркировка		ТЭН-Б3-279 А8,5/6,0 J220
Длина	мм	533
Диаметр присоединительной резьбы	мм	М48х2
Мощность	кВт	6,0
Напряжение	В	220
Масса	кг	1,0
Количество	шт	
Период использования		01.2013

ООО"ФАРМСТАНДАРТ-МЕДТЕХНИКА"